



HOTĂRÂRE

privind aprobarea dezmembrării/dezlipirii unui imobil-teren aparținând domeniului public al orașului Nehoiu

Consiliul Local al orașului Nehoiu, județul Buzău.

Având în vedere:

- Referatul de aprobare al Primarului orașului Nehoiu, înregistrat cu nr. 3217/16.03.2023;
- raportul compartimentului de specialitate din cadrul Primăriei orașului Nehoiu, înregistrat cu nr. 3216/16.03.2023;
- extras de Carte Funciară pentru imobilul număr cadastral 20142/U.A.T. Nehoiu;
- plan de amplasament și delimitare a imobilului cu propunere de dezlipire scara 1:200 pentru lot 1 și lot 2;
- Monitorul Oficial nr. 621 bis privind atestarea domeniului public al județului Buzău, precum și al municipiilor, orașelor și comunelor din județul Buzău;
- Anexa nr. 4 – inventarul bunurilor care aparțin domeniului public al orașului Nehoiu, poziția 1.6.2.
- prevederile Legii nr. 7 din 13 martie 1996 a cadastrului și a publicității imobiliare - Republicată;
- art. 879 și urm. din Codul Civil;
- prevederile art. 129 alin.(2) lit.c), alin.6 lit.b, din Ordonanța de Urgență 57 din 3 iulie 2019;

În temeiul art. 139 alin. (3) și art. 196, alin. (1), ~~lit. b) și d) din~~ Ordonanța de Urgență nr. 57 din 03 iulie 2019;

HOTĂRĂȘTE:

Art. 1. (1) Se aprobă dezmembrarea/dezlipirea imobilului-teren ~~evidențiat~~ în domeniul public al U.A.T. oraș Nehoiu identificat prin numărul cadastral 20142, înscris în Cartea Funciară 20142 a U.A.T. oraș Nehoiu, în suprafață de 2901m.p. în două loturi, astfel:

Lotul nr.1-imobil teren categoria de folosință curți -construcții, cu nr. cadastral 24417, în suprafață de 2548 m.p.

Lotul nr. 2-imobil teren categoria de folosință curți – construcții, cu nr. cadastral 24418, în suprafață de 353 m.p.

(2). Loturile de teren prevăzute la alin. (1) sunt evidențiate, identificate în anexa nr. 1 parte integrantă din prezenta hotărâre.

Art. 2. În vederea ducerii la îndeplinire a prezentei hotarari, se împuternicește domnul Milea Ionuț, Primar al Orașului Nehoiu, cetățean român, nascut la data de _____, în _____, domiciliat în, jud. Buzău, str. _____, nr. _____, posesor al C.I., seria _____, nr _____, eliberata de _____, la data de _____



....., să semneze în numele și pentru U.A.T. oraș Nehoiu actele cadastrale, actul de dezmembrare/dezlipire în formă autentică și orice înscris care va fi necesar în vederea ducerii la îndeplinire a prezentei hotărâri.

Art. 3. Secretarul general al orașului Nehoiu va afișa prezenta hotărâre pe site-ul www.primaria-nehoiu.ro pentru aducere la cunoștință publică și o va comunica în scris primarului U.A.T. oraș Nehoiu și prefectului în cel mult 10 zile lucrătoare de la data adoptării.

**Nehoiu: 21.03.2023
Nr. 25**

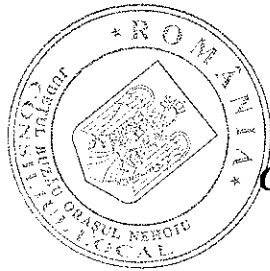

PREȘEDINTE DE ȘEDINȚĂ,

Consilier local - prof. Aanei Genilia

CONTRASEMNEAZĂ PENTRU LEGALITATE,

SECRETAR GENERAL,

Jr. Vasile Susu

Această Hotărâre a fost adoptată de Consiliul Local al Orașului Nehoiu în ședința publică extraordinară din data de 21.03.2023, orele 07,30, cu respectarea prevederilor art.139 alin. (3) și art. 196 alin (1), lit. a), din Ordonanța de Urgență nr. 57 din 3 iulie 2019, cu 14 voturi “pentru,” - voturi “abținere” și - voturi “împotrivă,” din totalul de 17 (șaptesprezece) consilieri în funcție și 15 (cincisprezece) consilieri prezenți la ședința publică extraordinară, doamna consilier Aanei Genilia nu participa la vot.

Nr. crt.	Codul de clasificare	Denumirea bunului	Elemente de identificare	Anul dobândirii sau, după caz, al dării în funcțiune	Valoarea de inventar (lei)	Starea juridică actuală Denumire act de proveniență	Starea juridică actuală Denumire act de proveniență sau alte acte de veditoare
428.	1.6.2	Școala Prund	lemn, învelitoare țigla Împrejmuire: stâlpi și gard din scândură Clădire principală, Sc = Sd = 155,81 mp Parter, Pereți cărămidă, șarpantă lemn + tablă Teren aferent = 1.051,61 mp Magazie lemn: Sc = Sd = 20,65 mp Pereți lemn, învelitoare plăci azbociment Grup social: Sc = Sd = 3 mp; pereți lemn, șarpantă lemn, învelitoare plăci azbociment Împrejmuire: stâlpi lemn, panouri lemn Clădire principală, Sc = Sd = 244,92 mp Parter, Pereți cărămidă, învelitoare țigla Teren aferent = 2.321,92 mp Magazie + grup social: pereți lemn, învelitoare țigla; Sc = Sd = 10,13 mp Împrejmuire: stâlpi lemn, panouri din scândură Corp principal, Pereți lemn, șarpantă lemn, învelitoare țigla, Sc = Sd = 115,08 mp Magazie lemne: pereți lemn, învelitoare țigla; Sc = Sd = 20,43 mp Grup social: pereți lemn, învelitoare țigla; Sc = Sd = 2,37 mp Împrejmuire: stâlpi + panouri din lemn Corp principal, Pereți cărămidă, șarpantă lemn, învelitoare țigla, Sc = Sd = 127,08 mp Teren aferent = 817,20 mp Magazie lemne: pereți lemn, învelitoare țigla; Sc = Sd = 14,67 mp Grup social: pereți lemn, învelitoare țigla; Sc = Sd = 7,27 mp Corp principal, Pereți cărămidă, șarpantă lemn, învelitoare tablă, Sc = Sd = 529,91 mp Teren aferent = 2.853,48 mp Magazie lemne: pereți diatomit, învelitoare plăci azbociment; Sc = Sd = 84 mp Grup social: pereți lemn, învelitoare plăci	0	63.785.783	Legea 213/1998 OUG 30/2000	Legea 213/1998 OUG 30/2000
429.	1.6.2	Școala Chirlești		0	3.529.868	Legea 213/1998 OUG 30/2000	
430.	1.6.2	Școala Curmătura		0	70.230	Legea 213/1998 OUG 30/2000	
431.	1.6.2	Școala Valea Nehoiașului		0	61.910	Legea 213/1998 OUG 30/2000	
432.	1.6.2	Școala Lunca Pripor		0	40.789.591	Legea 213/1998 OUG 30/2000	

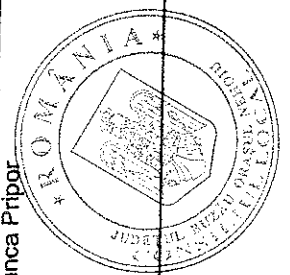

Nr. crt.	Codul de clasificare	Denumirea bunului	Elemente de identificare	Anul dobândirii sau, după caz, al dării în funcțiune	Valoarea de inventar (lei)	Starea juridică actuală Denumire act propri. sau alte acte doveditoare
433.	1.6.2	Școala Bîsca Roziliei	<p>azbociment; Sc = Sd = 20 mp</p> <p>Împrejmuire: stâlpi metal, panouri scândură</p> <p>Corp principal, Sc = 452,28 mp; Sd = 586,69 mp. Pereți cărămidă, planșeu lemn, învelitoare țigla</p> <p>Teren aferent = 1.208 mp</p> <p>Magazie lemn: pereți lemn, învelitoare plăci azbociment; Sc = Sd = 30,82 mp</p> <p>Grup social: pereți lemn, învelitoare plăci azbociment; Sc = Sd = 4 mp</p> <p>Împrejmuire: stâlpi lemn, panouri scândură</p> <p>Corp principal, Sc = Sd = 95,92 mp</p> <p>Pereți cărămidă, șarpantă lemn, învelitoare țigla</p> <p>Teren aferent = 291,65 mp</p> <p>Magazie: pereți lemn, învelitoare azbociment; Sc = 11,42 mp</p> <p>Grup social: lemn + plăci azbociment; Sc = 3,18 mp</p> <p>Împrejmuire: panouri lemn</p> <p>Corp principal, Pereți cărămidă, învelitoare țigla, Sc = Sd = 115,75 mp</p> <p>Teren aferent = 855,33 mp</p> <p>Magazie: pereți lemn, învelitoare plăci azbociment; Sc = 6 mp</p> <p>Grup social: pereți lemn, învelitoare țigla; Sc = Sd = 5 mp</p> <p>Împrejmuire: stâlpi lemn, panouri scândură</p>	0	19.765.545	Legea 213/1998 OUG 30/2000
434.	1.6.2	Grădinița Bîsca Roziliei		0	0	Legea 213/1998 OUG 30/2000
435.	1.6.2	Școala Vineiș		0	0	Legea 213/1998 OUG 30/2000



**EXTRAS DE CARTE FUNCİARĂ
PENTRU INFORMARE**

Carte Funciară Nr. 20142 Nehoiu



A. Partea I. Descrierea imobilului

TEREN Intravilan

Nr. CF vechi:0(e:4094)
Nr. cadastral vechi:794

Adresa: Loc. Lunca Priporului, Jud. Buzau, Loc.Lunca Priporului, str.Bisericii, Cv.9, P564, 565, 566

Nr. Crt	Nr. cadastral Nr. topografic	Suprafața* (mp)	Observații / Referințe
A1	20142	Din acte: 2.853 Masurata: 2.901	Teren imprejmuit;

Construcții

Crt	Nr cadastral Nr.	Adresa	Observații / Referințe
A1.1	20142-C1	Loc. Lunca Priporului, Jud. Buzau, Loc. Lunca Priporului, str.Bisericii, Cv.9, P564, 565, 566	Nr. niveluri:1; S. construita la sol:331 mp; S. construita desfasurata:331 mp; scoala
A1.2	20142-C2	Loc. Lunca Priporului, Jud. Buzau, Loc. Lunca Priporului, str.Bisericii, Cv.9, P564, 565, 566	Nr. niveluri:1; S. construita la sol:85 mp; S. construita desfasurata:85 mp; magazine
A1.3	20142-C3	Loc. Lunca Priporului, Jud. Buzau, Loc. Lunca Priporului, str.Bisericii, Cv.9, P564, 565, 566	Nr. niveluri:1; S. construita la sol:31 mp; S. construita desfasurata:31 mp; grup social

B. Partea II. Proprietari și acte

Înscrieri privitoare la dreptul de proprietate și alte drepturi reale		Referințe
60611 / 04/04/2007		
Hotarare nr. 1348, din 27/12/2001 emis de MONITORUL OFICIAL;		
B1	Intabulare, drept de PROPRIETATE, dobandit prin Lege, cota actuala 1/1 1) ORASUL NEHOIU	A1, A1.1, A1.2, A1.3
73963 / 03/09/2018		
Act Administrativ nr. 61181, din 20/07/2018 emis de OCPI BUZAU;		
B2	se noteaza repositionarea imobilului	A1, A1.1, A1.2, A1.3

C. Partea III. SARCINI .

Înscrieri privind dezmembrămintele dreptului de proprietate, drepturi reale de garanție și sarcini	Referințe
NU SUNT	

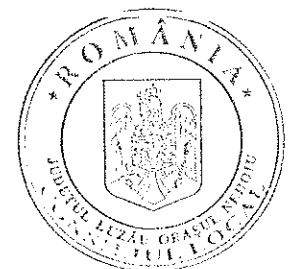

Anexa Nr. 1 La Partea I

Teren

Nr cadastral	Suprafaţa (mp)*	Observaţii / Referinţe
20142	Din acte: 2.853 Masurata: 2.901	

* Suprafaţa este determinată în planul de proiecţie Stereo 70.

DETALII LINIARE IMOBIL

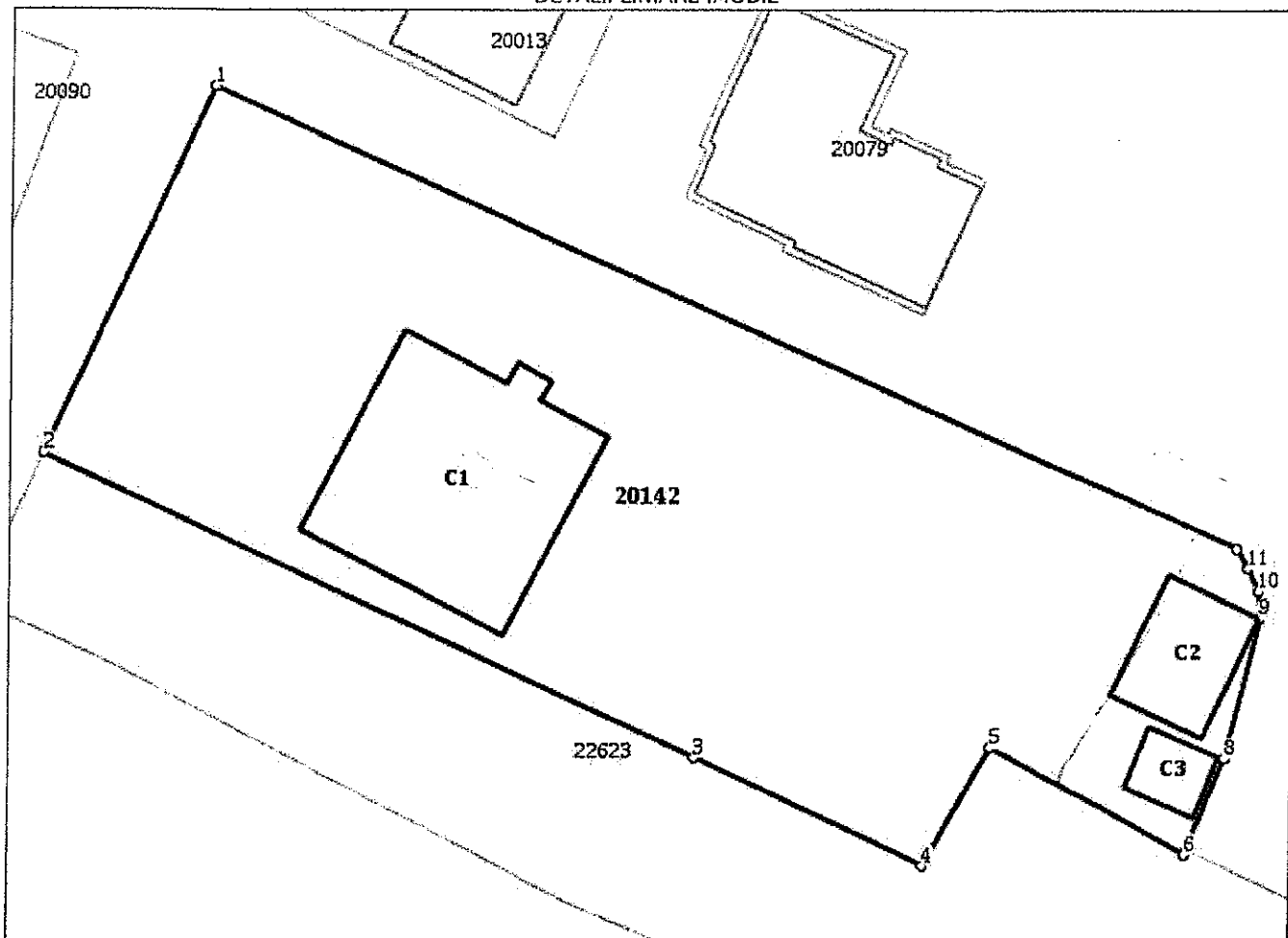

Date referitoare la teren

Nr Crt	Categorie folosinţă	Intra vilan	Suprafaţa (mp)	Tarla	Parcelă	Nr. topo	Observaţii / Referinţe
1	curti constructii	DA	Din acte: 2.853 Masurata: 2.901	Cv.9	564,565,566	-	

Date referitoare la construcţii

Crt	Număr	Destinaţie construcţie	Supraf. (mp)	Situaţie juridică	Observaţii / Referinţe
A1.1	20142-C1	construcţii administrative si social culturale	331	Cu acte	S. construita la sol:331 mp; S. construita desfasurata:331 mp; scoala
A1.2	20142-C2	construcţii anexa	85	Cu acte	S. construita la sol:85 mp; S. construita desfasurata:85 mp; magazie
A1.3	20142-C3	construcţii anexa	31	Cu acte	S. construita la sol:31 mp; S. construita desfasurata:31 mp; grup social

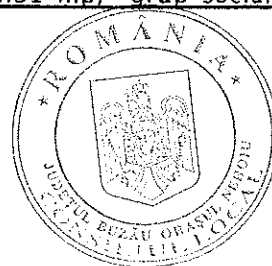

Lungime Segmente**1) Valorile lungimilor segmentelor sunt obținute din proiecție în plan.**

Punct început	Punct sfârșit	Lungime segment (** (m)
1	2	31.948
2	3	57.298
3	4	20.25
4	5	10.733
5	6	17.426
6	7	0.42
7	8	7.786
8	9	11.418
9	10	2.157
10	11	1.95
11	12	1.869
12	1	89.182

** Lungimile segmentelor sunt determinate în planul de proiecție Stereo 70 și sunt rotunjite la 1 milimetru.

*** Distanța dintre puncte este formată din segmente cumulate ce sunt mai mici decât valoarea 1 milimetru.

Extrasul de carte funciară generat prin sistemul informatic integrat al ANCPİ conține informațiile din cartea funciară active la data generării. Acesta este valabil în condițiile prevăzute de art. 7 din Legea nr. 455/2001, coroborat cu art. 3 din O.U.G. nr. 41/2016, exclusiv în mediul electronic, pentru activități și procese administrative prevăzute de legislația în vigoare. Valabilitatea poate fi extinsă și în forma fizică a documentului, fără semnătură olografă, cu acceptul expres sau procedural al instituției publice ori entității care a solicitat prezentarea acestui extras.

Verificarea corectitudinii și realității informațiilor conținute de document se poate face la adresa www.ancpi.ro/verificare, folosind codul de verificare online disponibil în anet. Codul de verificare este valabil 30 de zile calendaristice de la momentul generării documentului.

Data și ora generării,

11/04/2019, 12:17

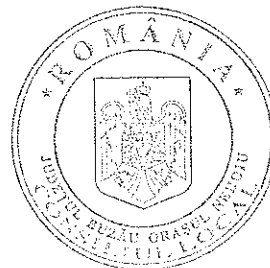



Oficiul de Cadastru și Publicitate Imobiliară BUZAU
 Biroul de Cadastru și Publicitate Imobiliară Buzau
 Adresa: Localitate: Buzau, Bd-ul N. Balcescu Nr. 48, cod postal 120246

Nr.cerere	2546
Ziua	11
Luna	01
Anul	2022

REFERAT DE ADMITERE

(Dezmembrare imobil)

Domnului/Doamnei ORAȘUL NEHOIU
 Domiciliul _____

Referitor la cererea înregistrată sub numărul **2546** din data **11-01-2022**, vă informăm:

Imobilul situat în Loc. Lunca Priporului, Jud. Buzau, Loc.Lunca Priporului, str.Bisericii, Cv.9, P564,565,566, UAT Nehoiu având numărul cadastral 20142 a fost dezmembrat în imobilele:

- 1) **24417** situat în Loc. Lunca Priporului, Jud. Buzau, Loc.Lunca Priporului, str.Bisericii, Cv.9, P564, 565,566, UAT Nehoiu având suprafața măsurată 2548 mp;
- 2) **24418** situat în Loc. Lunca Priporului, Jud. Buzau, Loc.Lunca Priporului, str.Bisericii, Cv.9, P564, 565,566, UAT Nehoiu având suprafața măsurată 353 mp;

Certific că informațiile din prezentul extras sunt conforme cu datele din planul cadastral de carte funciară al OCPI BUZAU la data: 13-01-2022.

Situația prezentată poate face obiectul unor modificări ulterioare, în condițiile Legii cadastrului și a publicității imobiliare nr. 7/1996, republicată, cu modificările și completările ulterioare.

Inspector
CRISTIAN MANEA

Cristian Manea

Digitally signed by Cristian
 Manea
 Date: 2022.01.13 10:36:15 +02'00'





Oficiul de Cadastru și Publicitate Imobiliară BUZAU
Biroul de Cadastru și Publicitate Imobiliară Buzau

Localitate: Buzau, Bd-ul N. Balcescu Nr. 48, cod postal 120246

Nr. cerere	2546
Ziua	11
Luna	01
Anul	2022

Extras de Plan Cadastral de Carte Funciară
pentru
Imobil număr cadastral 20142 / UAT Nehoiu

TEREN Intravilan

Adresa: Loc. Lunca Priporului, Jud. Buzau, Loc. Lunca Priporului, str. Bisericii, Cv. 9, P564, 565, 566

Nr. CF vechi: 0(e:4094)

Nr. cadastral vechi: 794

Comuna/Oraș/Municipiu: Nehoiu

Nr. cadastral	Suprafața măsurată	Observații / Referințe
20142	2901	

* Suprafața este determinată în planul de proiecție Stereo 70.

DETALII LINIARE IMOBIL

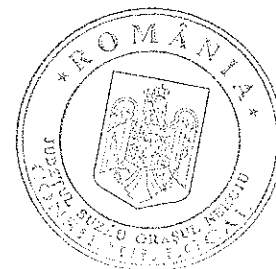
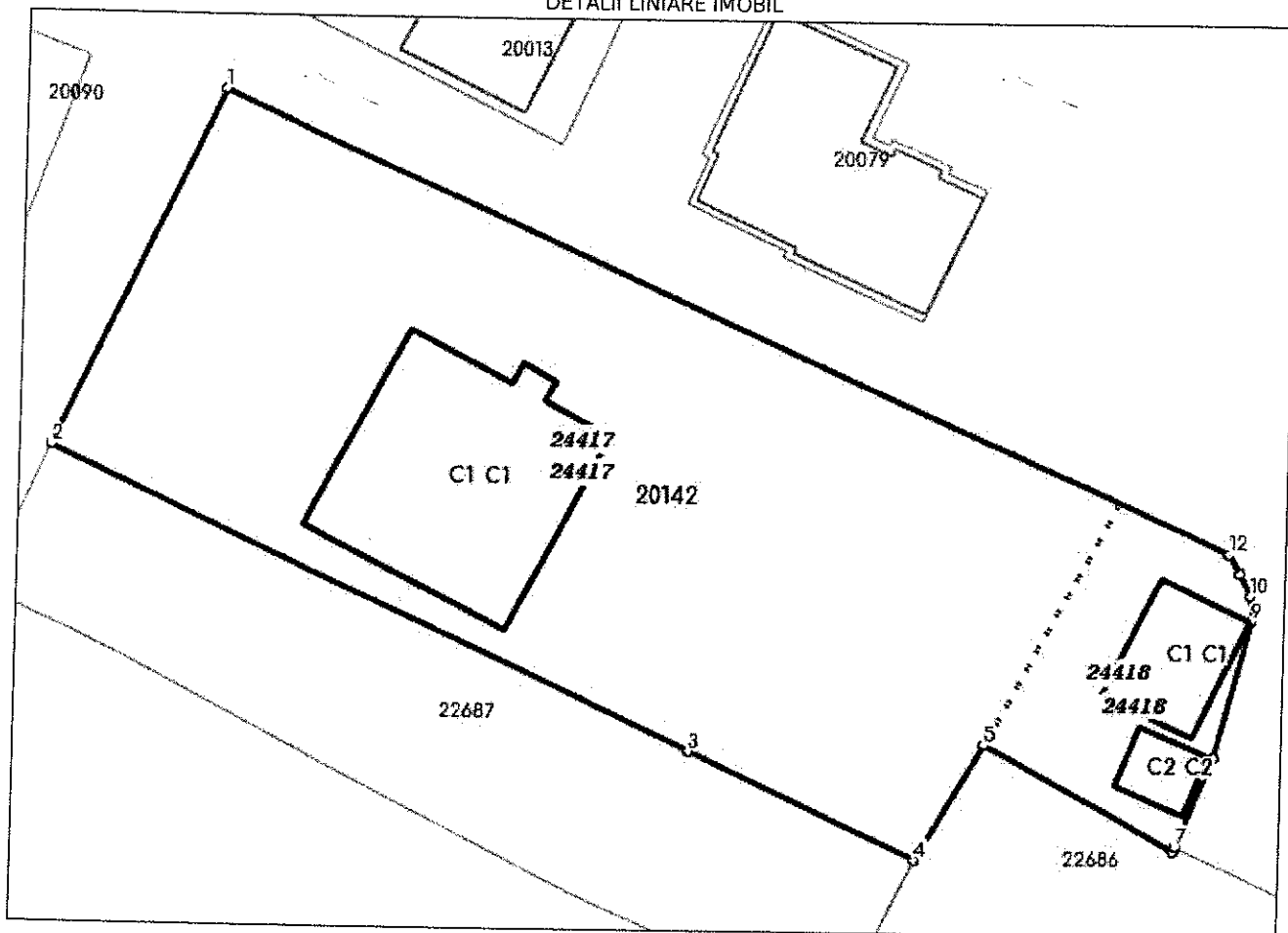

Incadrare in zonă
scara 1:1000

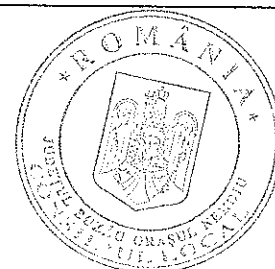
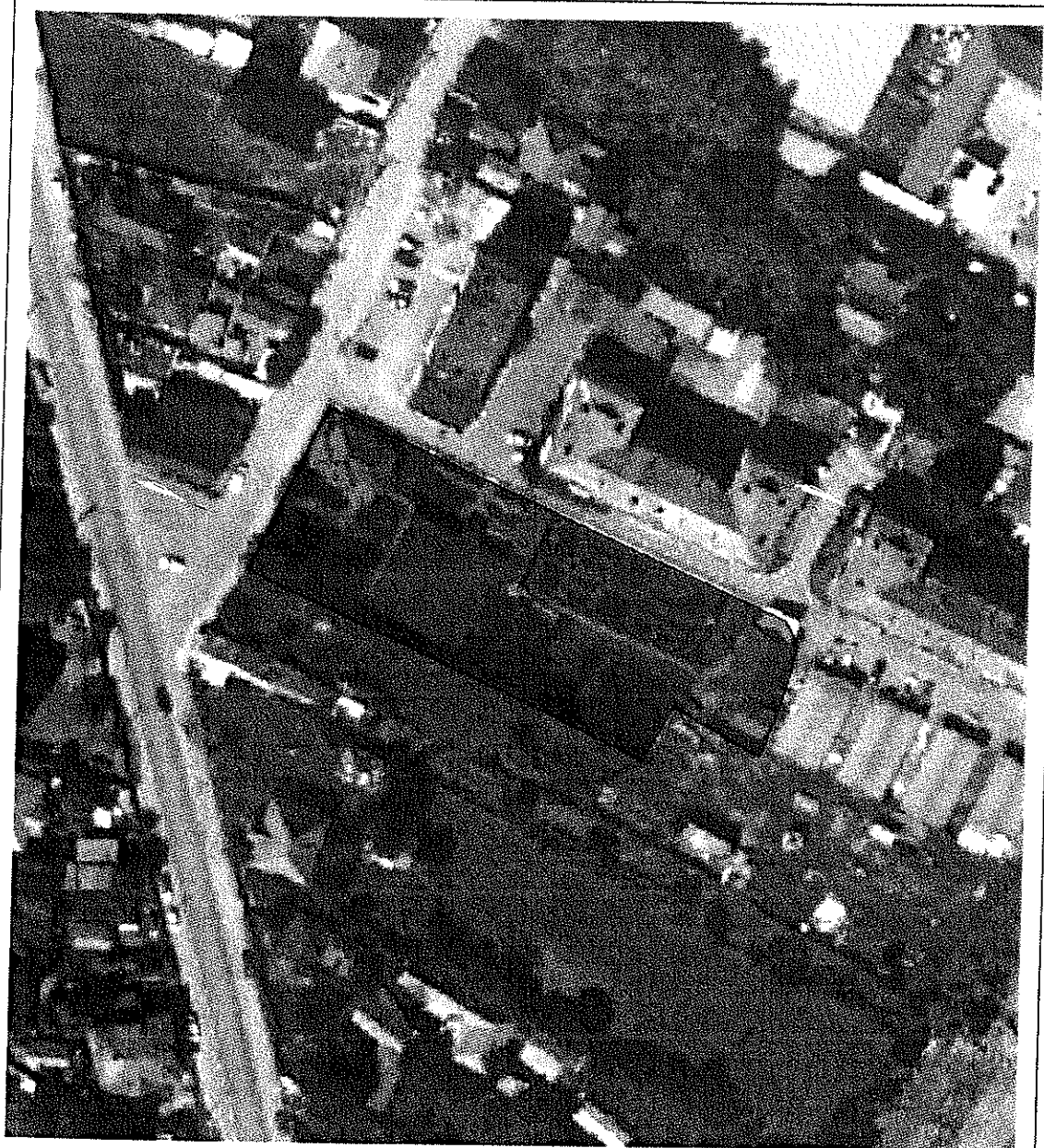

Date referitoare la teren

Crt	Categoria de folosință	Intra vilan	Suprafața (mp)	Tarla	Parcelă	Observații / Referințe
1	curti constructii	DA	2.901	Cv.9	564,565,566	
TOTAL:			2.901			

Date referitoare la construcții

Crt	Numar	Destinație construcție	Supraf. (mp)	Situație juridică	Observații / Referințe
1	CAD: 794-C1	construcții administrative și social culturale	331	Cu acte	scoala
2	CAD: 794-C2	construcții anexa	85	Cu acte	magazie
3	CAD: 794-C3	construcții anexa	31	Cu acte	grup social

Lungime Segmente

1) Valorile lungimilor segmentelor sunt obtinute din proiectie în plan.

Punct început	Punct sfârșit	Lungime segment (m)
1	2	31.948
2	3	57.298
3	4	20.25
4	5	10.733
5	6	17.426
6	7	0.42
7	8	7.786
8	9	11.418
9	10	2.157
10	11	1.95
11	12	1.869
12	1	89.182

** Lungimile segmentelor sunt determinate în planul de proiectie Stereo 70 și sunt rotunjite la 1 milimetru.

*** Distanța dintre puncte este formată din segmente cumulate ce sunt mai mici decât valoarea 1 milimetru.

Pentru acest imobil există înregistrate următoarele documentații cadastrale neînscrise în cartea funciară:

Nr Crt	Numar cerere	Data cerere	Termen eliberare	Obiect cerere
1	2546	11.01.2022	14.01.2022	Dezmembrare/Comasare

Ca urmare a soluționării cererii nr. 2546 înregistrată la data de 11.01.2022, s-a propus dezmembrarea imobilului rezultând următoarele imobile:

Nr Crt	Identificator electronic	Suprafata (mp)	Adresa
1	24417	2548	Loc. Lunca Priporului, Jud. Buzau, Loc.Lunca Priporului, str.Bisericii, Cv.9, P564,565,566
2	24418	353	Loc. Lunca Priporului, Jud. Buzau, Loc.Lunca Priporului, str.Bisericii, Cv.9, P564,565,566

Certific că informațiile din prezentul extras sunt conforme cu datele din planul cadastral de carte funciară al OCPI BUZAU la data: 13-01-2022

Situația prezentată poate face obiectul unor modificări ulterioare, în condițiile Legii cadastrului și publicității imobiliare nr. 7/1996, republicată.

Consilier/Inspector de specialitate,

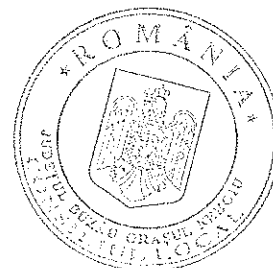
CRISTIAN MANEA

PLAN DE AMPLASAMENT SI DELIMITARE A IMOBILULUI
Scara 1:200

Nr. Cadastral	Suprafata masurată(mp)	Adresa imobil
24418	353	LOTUL 2 Intravilan, Cv.9_P.564,565,566, Sat Lunca Priporului, Str. Bisericii, Oraş Nehoiu, jud. Buzău.
Cartea Funciară nr.	UAT	NEHOIU

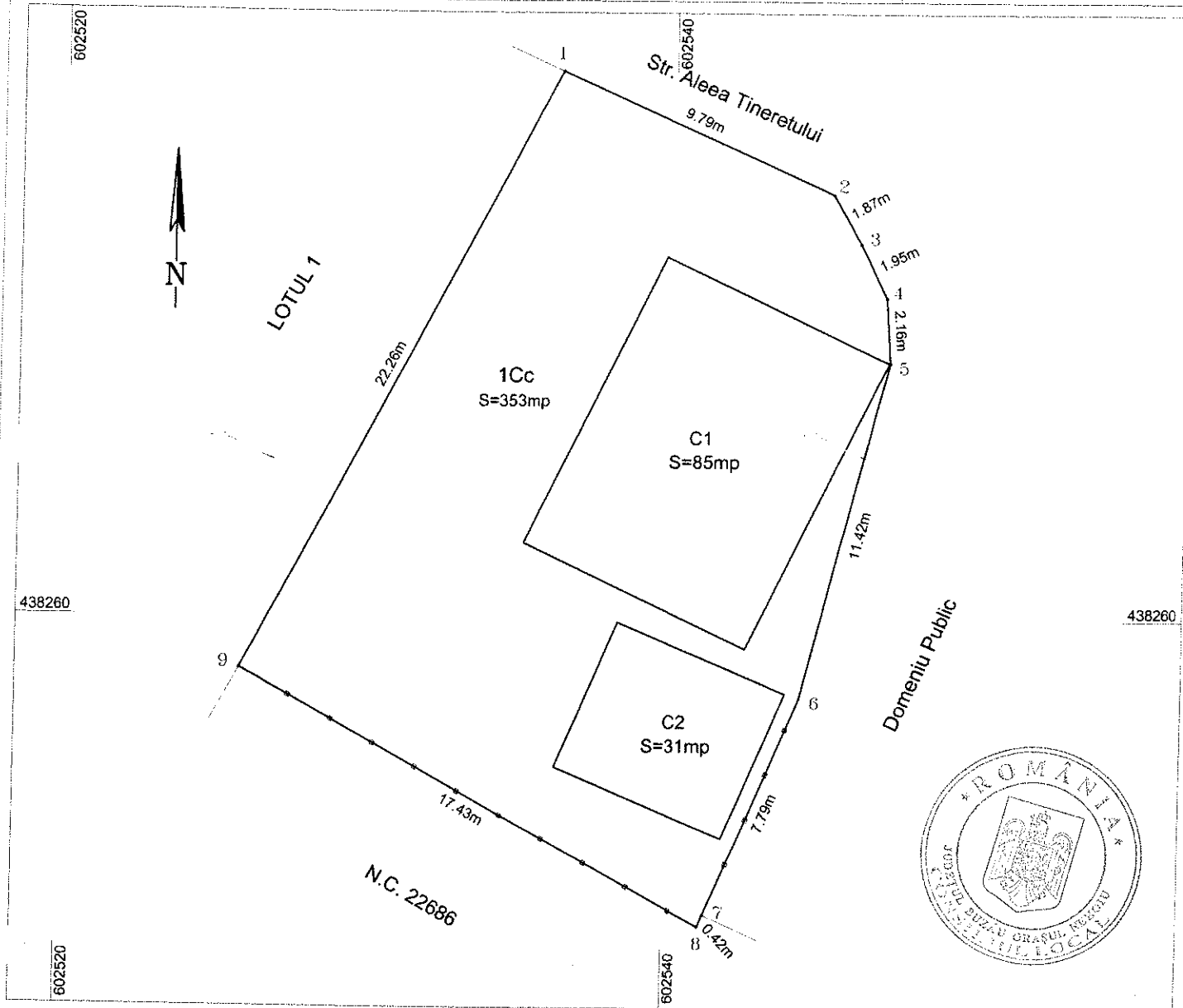

A. Date referitoare la teren

Nr. parcela	Categorie de folosinta	Suprafata (mp)	Mentuni
1	Cc	353	LOTUL 2 Imobilul este parţial împrejmuit: cu gard din piasă între punctele 6, ..., 9. Între punctele 9, 1, ..., 6 imobilul nu este împrejmuit.
Total		353	

B. Date referitoare la construcţii

Cod constructie	Destinatia	Suprafata construita la sol (mp)	Mentuni
1	CA	85	Constr. anexă (magazie), supraf. construită desfăşurată=85mp.
2	CA	31	Constr. anexă (grup sanitar), supraf. construită desfăşurată=31mp.
Total		116	

Suprafata totală masurată a imobilului = 353mp

Suprafata din acte a imobilului = 2901mp

Executant,
SC TOPO CAD VOINEA SRL
P.F.A. Voinea Laurentiu Marian
Confirm executarea măsurătorilor la teren, corectitudinea întocmirii documentaţiei cadastrale şi corespondenţa acesteia cu realitatea din teren.

Inspector,
Confirm introducerea imobilului în baza de date integrată şi atribuirea numărului cadastral.

Semnătura şi parafa,

VOINEA LAURENTIU-MARIAN

Digitally signed by VOINEA LAURENTIU-MARIAN
Date: 2022.01.10 21:16:27 +02'00'

Data: **Cristian Manea**

Digitally signed by Cristian Manea
Date: 2022.01.13 10:38:07 +02'00'

Data: 07.01.2021

C.A. Seria RO-BZ-F, Nr.:0101/2020, cat. B

Ştampila OCPI

PLAN DE AMPLASAMENT SI DELIMITARE A IMOBILULUI
Scara 1:500

Nr. Cadastral	Suprafata masurata(mp)	Adresa imobil
24417	2548	LOTUL 1 Intravilan, Cv.9_P.564,565,566, Sat Lunca Priporului, str. Bisericii, Oraş Nehoiu, jud. Buzău.
Cartea Funciară nr.	UAT	NEHOIU

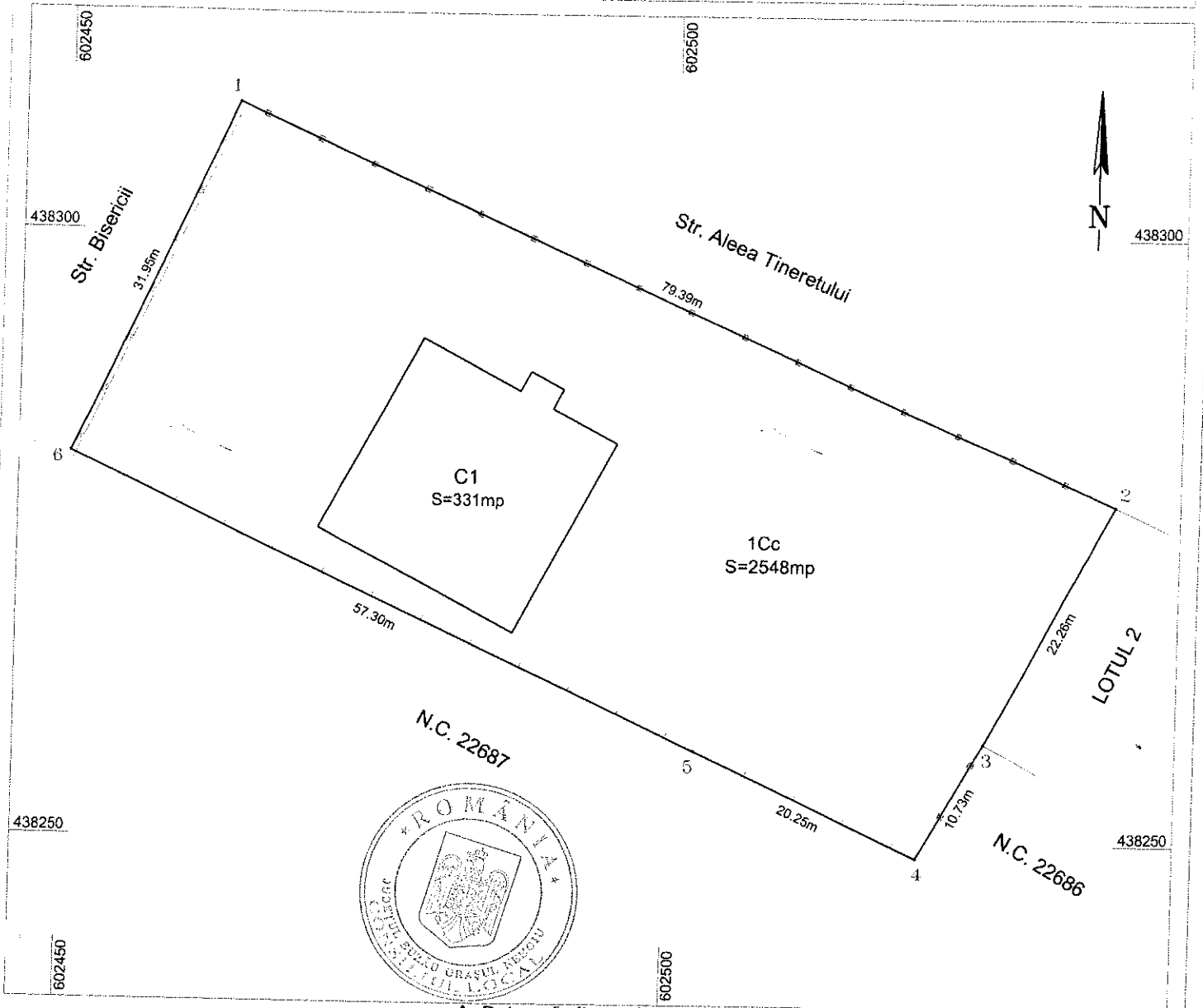

A. Date referitoare la teren

Nr. parcela	Categorie de folosinta	Suprafata (mp)	Mentii
1	Cc	2548	LOTUL 1 Imobilul este parțial împrejmuit: cu gard din plasă între punctele 1,2 și 3,4; cu gard din lemn între punctele 4,5,6; cu zid din beton și gard plasă între punctele 6,1. Între punctele 2,3 imobilul nu este împrejmuit.
Total		2548	

B. Date referitoare la construcții

Cod constructie	Destinatia	Suprafata construita la sol (mp)	Mentii
1	CAS	331	Constr. administrativă și social culturală (Școală), supraf. construită desfășurată=331mp.
Total		331	

Suprafata totală masurată a imobilului =2548mp

Suprafata din acte a imobilului =2901mp

<p align="center">Executant, SC TOPO CAD VOINEA SRL P.F.A. Voinea Laurentiu Marian Confirm executarea masuratorilor la teren, corectitudinea intocmirii documentatiei cadastrale si corespondenta acesteia cu realitatea din teren.</p> <p>VOINEA LAURENTIU-MARIAN</p> <p align="right">Digitally signed by VOINEA LAURENTIU-MARIAN Date: 2022.01.10 21:04:43 +02'00'</p>	<p align="center">Inspector, Confirm introducerea imobilului in baza de date integrata si atribuirea numarului cadastral</p> <p>Semnatura si parafa,</p> <p align="right">Data: Cristian Manea Digitally signed by Cristian Manea Date: 2022.01.13 10:37:07 +02'00'</p> <p align="center">Stampila OCPI</p>
--	--

Data: 07.01.2022 C.A. Seria RO-BZ-F, Nr.:0101/2020, cat. B

PLAN DE AMPLASAMENT SI DELIMITARE A IMOBILULUI, CU PROPUNEREA DE DEZLIPIRE
Scara 1:600

Nr. Cadastral	Suprafata masurata (mp)	Adresa imobil
20142	2901	Intravilan, Cv.9_P.564,565,566, Sat Lunca Priporului, str. Bisericii, Oraş Nehoiu, jud. Buzău.
Cartea Funciara nr.	20142	UAT
		NEHOIU

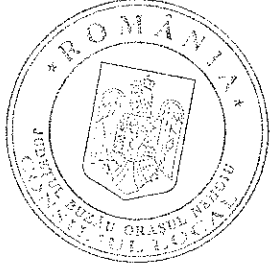
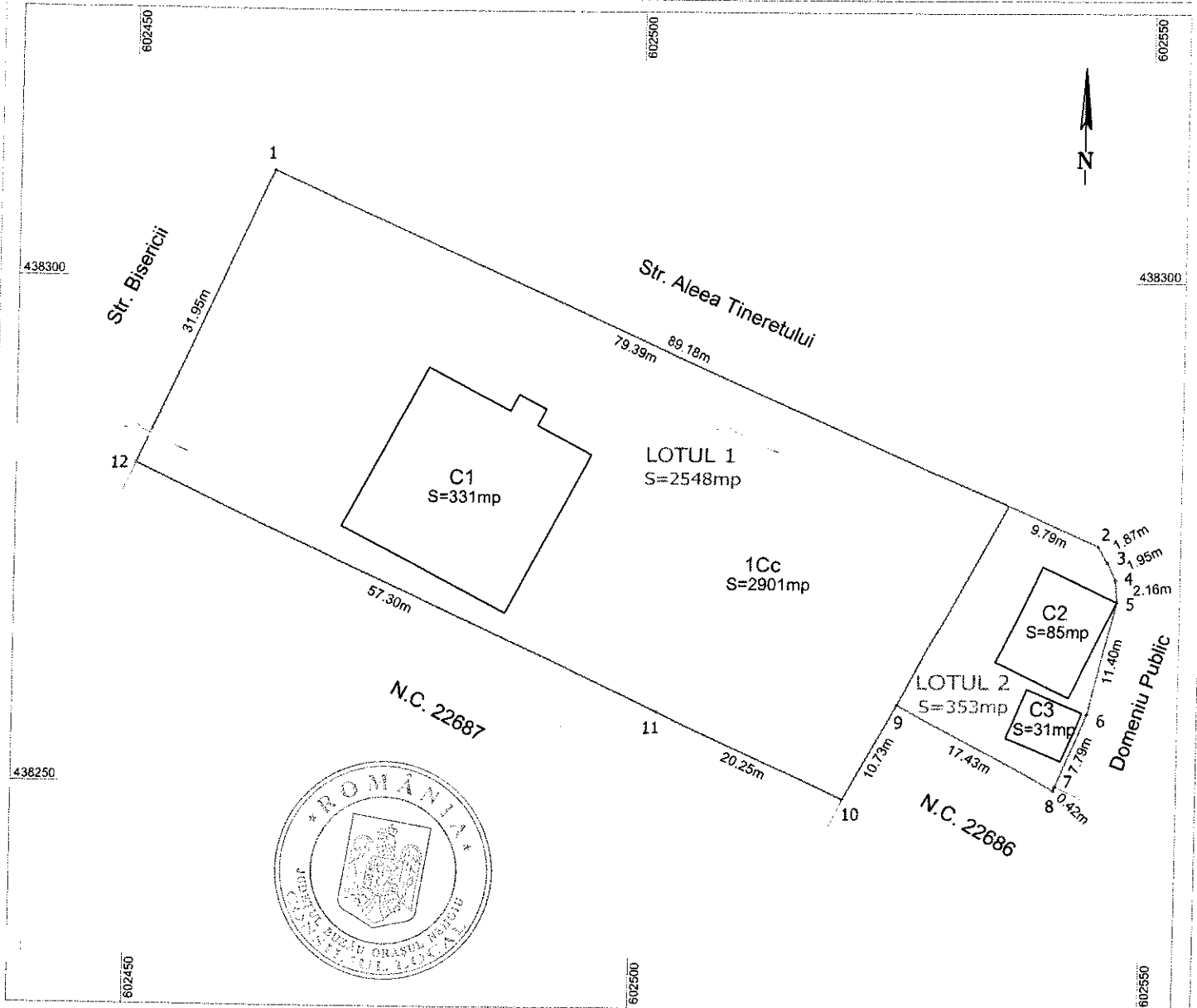

DEZLIPIRE IMOBIL:

Situatia actuala (Înainte de dezlipire)				Situatia viitoare (Dupa dezlipire)				
Numar cadastral	Suprafata (mp)	Categoria de folosinta	Descrierea imobilului	Numar cadastral	Numar LOT	Suprafata (mp)	Categoria de folosinta	Descrierea imobilului
20142	2901	1Cc - Curti constructii	Intravilan	24417	LOT 1 S=2548mp	2548	1Cc	Intravilan
				24418	LOT 2 S=353mp	353	1Cc	Intravilan
Total	2901			Total	2	2901mp		

Executant,
SC TOPO CAD VOINEA SRL
P.F.A. Voinea Laurentiu Marian
Confirm executarea măsurătorilor la teren, corectitudinea întocmirii documentației cadastrale și corespondența acestora cu realitatea din teren.

VOINEA LAURENTIU-MARIAN
Digitally signed by VOINEA LAURENTIU-MARIAN
Date: 2022.01.10 21:05:12 +02'00'

Data: 07.01.2022 C.A. Seria RO-BZ-F, Nr.:0101/2020, cat. B

Inspector,
Confirm introducerea imobilului în baza de date integrată și atribuirea numărului cadastral.

Semnatura și parafa,
Cristian Manea
Digitally signed by Cristian Manea
Date: 2022.01.13 10:38:51 +02'00'

Data:

Stampila OCPI